

Organigramm jobcenter Kreis Steinfurt

Stand: 02/2018

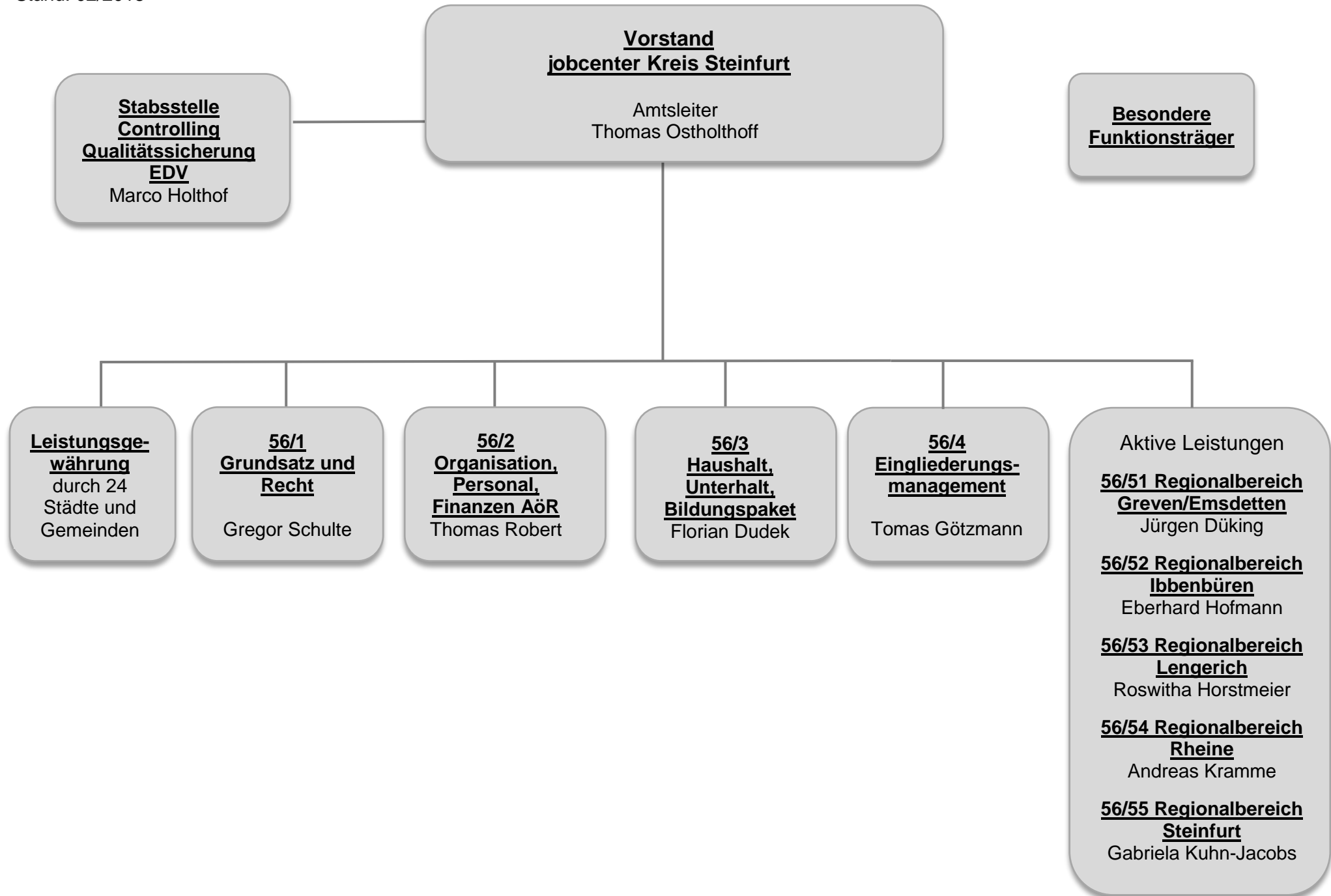

Postanschrift:

Tecklenburger Straße 10

48565 Steinfurt

Telefon 02551 69-1705 / 1781

E-Mail: jobcenter@kreis-steinfurt.de / info@jobcenter-kreis-steinfurt.dewww.kreis-steinfurt.de / www.jobcenter-kreis-steinfurt.de

Ansprechpersonen A - Z / Stand 01.10.2017

Amt jobcenter Kreis Steinfurt / jobcenter Kreis Steinfurt AöR / Amtsleitung/Vorstand/Sekretariat

Name, Vorname	Abteilung/Ort		Raum-Nr.	Telefon	Telefax	E-Mail-Adresse
Osthoff, Thomas	Amtsleitung/Vorstand	48565 Steinfurt, Tecklenburger Str. 34	206*	02551 69-1710	02551 69-91710	osthoff@kreis-steinfurt.de
Heilemann, Christel	Sekretariat Vorstand Arbeitsmarkt	48565 Steinfurt, Tecklenburger Str. 34	205*	02551 69-1781	02551 69-91781	christel.heilemann@jobcenter-kreis-steinfurt.de
Reinke, Sonja	Sekretariat Amtsleiter/ Vorstandsvorsitzender	48565 Steinfurt, Tecklenburger Str. 34	205*	02551 69-1705	02551 69-91705	sonja.reinke@kreis-steinfurt.de

Legende:

* = Besucheranschrift: Tecklenburger Straße 34 (Gesundheitszentrum), Steinfurt

[Zurück zur Übersicht](#)

E-Mail: jobcenter@kreis-steinfurt.de / info@jobcenter-kreis-steinfurt.de
www.kreis-steinfurt.de / www.jobcenter-kreis-steinfurt.de



Ansprechpersonen A - Z / Stand 01.10.2017

Amt jobcenter Kreis Steinfurt / jobcenter Kreis Steinfurt AöR / Besondere Funktionsträger

Name, Vorname	Abteilung / Ort		Raum-Nr.	Telefon	Telefax	E-Mail-Adresse
jobcenter Kreis Steinfurt AöR	Arbeitgeberhotline		---	05971 80408-188	05971 80408-20	info@jobcenter-kreis-steinfurt.de
Beccard, Dirk	Recht, Zertifizierung, Datenschutz	49477 Ibbenbüren, Laggenbecker Straße 85	12	05451 5472-26	05451 5472-18	dirk.beccard@jobcenter-kreis-steinfurt.de
Dankel, Natalie (Wessels, Sandra / Elternzeit)	Arbeitsschutz (Steinfurt)	48607 Ochtrup, Gausebrink 71	21	02553 97328-21	02553 97328-20	natalie.dankel@jobcenter-kreis-steinfurt.de
Evers, Jessica	Beauftragte für Chancengleichheit am Arbeitsmarkt (BCA) Ansprechpartnerin der Beschwer- destelle des Allgemeinen Gleich- behandlungsgesetzes (AGG)	48565 Steinfurt, Tecklenburger Straße 34	101	02551 69-1714	02551 69-91714	jessica.evers@kreis-steinfurt.de
Hüttemann, Renate	Arbeitsschutz (Lengerich)	49525 Lengerich, Tecklenburger Straße 2-4	202	05481 33-202	05481 33-399	renate.huettemann@jobcenter-kreis-steinfurt.de
Kohnen, Aloys	Personalrat der AöR (Vorsitzender)	48565 Steinfurt, Emsdettener Str. 68	EG - 3	02552 70249-220	02552 70249-20	alloys.kohnen@jobcenter-kreis-steinfurt.de
Schlienkamp, Annika	Fortbildungsbeauftragte	48565 Steinfurt, Tecklenburger Straße 34	207	02551 69-1728	02551 69-91728	annika.schlienkamp@jobcenter-kreis-steinfurt.de
Mengels, Christian	Ansprechpartner der Beschwerdestelle des Allgemeinen Gleichbehandlungsgesetzes(AGG)	48565 Steinfurt, Tecklenburger Straße 34	109	02551 69-1772	02551 69-91772	christian.mengels@jobcenter-kreis-steinfurt.de
Plagemann, Albert	Schwerbehindertenvertretung	48282 Emsdetten, Mühlenstraße 40	1.13	02572 95936-211 0163 5017519	02572 95936-20	svb@jobcenter-kreis-steinfurt.de albert.plagemann@jobcenter-kreis-steinfurt.de
Knoppik, Günter	Arbeitsschutz (Ibbenbüren)	49477 Ibbenbüren, Laggenbecker Straße. 85 48477 Hörstel, Tiefer Weg 3	Ibbenbüren 6 Hörstel: 22	Ibbenbüren: 05451 5472-36 Hörstel: 05459 91468-11 0163 017522	Ibbenbüren: 05451 5472-18 Hörstel: 05459 91468-19	guenter.knoppik@jobcenter-kreis-steinfurt.de
Voß sive Gralman, Sabine	Gleichstellungsbeauftragte / Soziale Ansprechpartnerin	49504 Lotte, Westerkappelner Straße. 19	39	05404 889-72	05404 889-50	sabine.vossivegralman@jobcenter-kreis-steinfurt.de
Wiesner, Ulrich	Arbeitsschutz (Rheine)	48429 Rheine, Humboldtplatz 4	1.38	05971 80408-230 0163 5016726	05971 80408-20	ulrich.wiesner@jobcenter-kreis-steinfurt.de

[Zurück zum Anfang](#)

Tecklenburger Straße 10
 48565 Steinfurt
 Telefon 02551 69-1705 / 1781
 E-Mail: jobcenter@kreis-steinfurt.de / info@jobcenter-kreis-steinfurt.de
www.kreis-steinfurt.de / www.jobcenter-kreis-steinfurt.de



Ansprechpersonen A - Z / Stand 01.10.2017

Amt jobcenter Kreis Steinfurt / Stabsstelle Controlling/Qualitätssicherung/EDV

Name, Vorname	Abteilung		Raum-Nr.	Telefon/	Telefax	E-Mail-Adresse
Holthof, Marco	Leitung		D 2006	02551 69-1712	02551 69-91712	marco.holthof@kreis-steinfurt.de
Bohle, Doris	Regionalkoordination	Region Lengerich	D 2003	02551 69-1755 0160 7170764	02551 69-91755	doris.bohle@kreis-steinfurt.de
Bronold, Dieter	Regionalkoordination	Region Rheine	D 2002	02551 69-1752 0160 7170763	02551 69-91752	dieter.bronold@kreis-steinfurt.de
Diestelhorst, Björn	Regionalkoordination	Region Steinfurt	D 2002	02551 69-1753 0160 7170762	02551 69-91753	bjorn.diestelhorst@kreis-steinfurt.de
Holstein, Alexandra	EDV, Qualitätssicherung		D 2004	02551 69-1756		alexandra.holstein@kreis-steinfurt.de
Kordsmeyer, Markus	Regionalkoordination	Region Ibbenbüren	D 2003	02551 69-1754 0160 7170761	02551 69-91754	markus.kordsmeyer@kreis-steinfurt.de
Meinert, Christiane	EDV	Datenverarbeitung/Statistik	D 2005	02551 69-1758	02551 69-91758	christiane.meinert@kreis-steinfurt.de
Overesch, Thomas	Grundsatzsachbearbeitung	Sozialversicherungsrecht	D 2001	02551 69-1750	02551 69-91750	thomas.overesch@kreis-steinfurt.de
Rose, Sebastian	Regionalkoordination	Region Emsdetten/Greven	D 2001	02551 69-1751 0160 7170759	02551 69-91751	sebastian.rose@kreis-steinfurt.de
Dümmer, Lars	Controlling		D 2007	02551 69-1759	02551 69-91759	lars.duemmer@kreis-steinfurt.de
Stranz, Ronny	EDV	Datenverarbeitung/Statistik	D 2004	02551 69-1757	02551 69-91757	ronny.stranz@kreis-steinfurt.de
Tönnis, Astrid	Presse- und Öffentlichkeitsarbeit		D 2005	02551 69-1761	02551 69-91761	astrid.toennis@kreis-steinfurt.de
Wünnemann, Wolfgang	EDV	Datenverarbeitung/Statistik	D 2005	02551 69-1785	02551 69-91785	wolfgang.wuennemann@kreis-steinfurt.de

[Zurück zum Anfang](#)

Tecklenburger Straße 10
 48565 Steinfurt
 Telefon 02551 69-1705 / 1781
 E-Mail: jobcenter@kreis-steinfurt.de / info@jobcenter-kreis-steinfurt.de
www.kreis-steinfurt.de / www.jobcenter-kreis-steinfurt.de



Ansprechpersonen A - Z / Stand 01.10.2017

Amt jobcenter Kreis Steinfurt / Sachgebiet 56/1 Grundsatz und Recht

Name, Vorname	Abteilung	Raum-Nr.	Telefon	Telefax	E-Mail-Adresse	
Schulte, Gregor	Sachgebietsleitung	D 2022	02551 69-1711	02551 69-91711	gregor.schulte@kreis-steinfurt.de	
Berning, Tobias	Arbeitsgruppe Widersprüche/Klagen	Buchst. O – S	D 2024	02551 69-1722	02551 69-91722	tobias.berning@kreis-steinfurt.de
Franke	Arbeitsgruppe Ermittlungsdienst		D 2008	02551 69-1743	02551 69-91743	franke@kreis-steinfurt.de
Gerdener, Reinhard	Arbeitsgruppe Widersprüche/Klagen	Buchst. A – E	D 2025	02551 69-1724	02551 69-91724	reinhard.gerdener@kreis-steinfurt.de
Hackmann, Uwe	Arbeitsgruppe Widersprüche/Klagen	Buchst. H, L – N	D 2023	02551 69-1720	02551 69-91720	uwe.hackmann@kreis-steinfurt.de
Hannemann	Arbeitsgruppe Ermittlungsdienst		D 2009	02551 69-1741	02551 69-91741	hannemann@kreis-steinfurt.de
Kumpmann, <u>Außendienstmitarbeiter:</u> Lappe, Reker, Stratmann	Arbeitsgruppe Ermittlungsdienst		D 2010	02551 69-1740	02551 69-91740	kumpmann@kreis-steinfurt.de
Leismann, Markus	Arbeitsgruppe Grundsatzsachbearbeitung	Passives Leistungsrecht	D 2026	02551 69-1726	02551 69-91726	markus.leismann@kreis-steinfurt.de
Meiners, Anja (Mo, Fr) (Di u. Mi vormittags)	Arbeitsgruppe Widersprüche/Klagen	Buchst. T – Z	D 2023	02551 69-1721	02551 69-91721	anja.meiners@kreis-steinfurt.de
Nitschke, Tim	Arbeitsgruppe Widersprüche/Klagen	Buchst. F – G, I – K	D 2024	02551 69-1723	02551 69-91723	tim.nitschke@kreis-steinfurt.de
Rählmann (Mo – Do)	Arbeitsgruppe Ermittlungsdienst		D 2009	02551 69-1742	02551 69-91742	raehlmann@kreis-steinfurt.de
Teders, Hendrik	Arbeitsgruppe Widersprüche/Klagen		D 2025	02551 69-1725	02551 69-91725	hendrik.teders@kreis-steinfurt.de
Vorsthove, Karin (in Elternzeit)	Arbeitsgruppe Grundsatzsachbearbeitung	Passives Leistungsrecht	D 2026	02551 69-1727	02551 69-91727	karin.vorsthove@kreis-steinfurt.de

[Zurück zum Anfang](#)

E-Mail: jobcenter@kreis-steinfurt.de / info@jobcenter-kreis-steinfurt.de
www.kreis-steinfurt.de / www.jobcenter-kreis-steinfurt.de



Ansprechpersonen A - Z / Stand 01.10.2017

Amt jobcenter Kreis Steinfurt / jobcenter Kreis Steinfurt AöR / Sachgebiet 56/2 Organisation, Personal, Finanzen AöR

Name, Vorname	Abteilung / Ort		Raum-Nr.	Telefon	Telefax	E-Mail-Adresse
Robert, Thomas	Sachgebietsleitung	48565 Steinfurt, Tecklenburger Straße 34	202*	02551 69-1787	02551 69-91787	thomas.robert@kreis-steinfurt.de
Beermann, Astrid	AIDA Personal, Buchhaltung	48565 Steinfurt, Tecklenburger Straße 34	203*	02551 69-1789	02551 69-91789	astrid.beermann@kreis-steinfurt.de
Brüggemann, Klaus	EDV, Technik	48429 Rheine, Humboldtplatz 4	1.17	05971 80408-142 0163 5017522	05971 80408-20	klaus.brueggemann@jobcenter-kreis-steinfurt.de
Buskamp, Kerstin	Buchhaltung	48565 Steinfurt, Tecklenburger Straße 34	208*	02551 69-1729	02551 69-91729	kerstin.buskamp@jobcenter-kreis-steinfurt.de
Hülskötter, Jens	Leitung EDV, Technik	48429 Rheine, Humboldtplatz 4	1.16	05971 80408-143 0163 7017531	05971 80408-20	jens.huelskoetter@jobcenter-kreis-steinfurt.de
Janßen, Ramona	Personalverwaltung	48565 Steinfurt, Tecklenburger Straße 34	201*	02551 69-1790	02551 69-91790	ramona.janssen@jobcenter-kreis-steinfurt.de
Löher, Palitha	Gebäudemanagement / Arbeitsschutz	48565 Steinfurt, Tecklenburger Straße 34	208*	02551 69-1792 0163 5017523	02551 69-91792	palitha.loeher@jobcenter-kreis-steinfurt.de
Meinert, Leonard	EDV, Technik	48429 Rheine, Humboldtplatz 4	1.18	05971 80408-141 0163 5016741	05971 80408-20	leonard.meinert@jobcenter-kreis-steinfurt.de
Schlienkamp, Annika	Fortbildung/Personalentwicklung/ Gesundheitsmanagement	48565 Steinfurt, Tecklenburger Straße 34	207*	02551 69-1728	02551 69-91728	annika.schlienkamp@jobcenter-kreis-steinfurt.de
Stegemann, Anke	Ausbildungsbeauftragte	48429 Rheine, Humboldtplatz 4	2.27	05971 80408-280	05971 80408-20	anke.stegemann@jobcenter-kreis-steinfurt.de
Sterthaus, Tim	Auszubildender in der EDV	48429 Rheine Humboldtplatz 4	1.18	05971 80408-144	05971 80408-20	tim.sterthaus@jobcenter-kreis-steinfurt.de
Welper, Kevin	EDV, Technik	48429 Rheine Humboldtplatz 4	1.16	05971 80808-145	05971 80408-20	kevin.welper@jobcenter-kreis-steinfurt.de

[Zurück zum Anfang](#)

Tecklenburger Straße 10
 48565 Steinfurt
 Telefon 02551 69-1705 / 1781
 E-Mail: jobcenter@kreis-steinfurt.de / info@jobcenter-kreis-steinfurt.de
www.kreis-steinfurt.de / www.jobcenter-kreis-steinfurt.de



Ansprechpersonen A - Z / Stand 01.10.2017

Amt jobcenter Kreis Steinfurt / Sachgebiet 56/3 Haushalt/Unterhalt/Bildungspaket

Name, Vorname	Abteilung		Raum-Nr.	Telefon	Telefax	E-Mail-Adresse
Dudek, Florian	Sachgebiet 56/3 Haushalt/Unterhalt/Bildungspaket	Sachgebietsleitung	007*	02551 69-1713	02551 69-91713	florian.dudek@kreis-steinfurt.de

Haushalt/ Rechnungswesen

Ehling, Julian	Arbeitsgruppe 56/31 Haushalt/Rechnungswesen	Sachbearbeitung	008*	02551 69-1760	02551 69-91760	julian.ehling@kreis-steinfurt.de
Scholz, Raphaela	Arbeitsgruppe 56/31 Haushalt/Rechnungswesen	Sachbearbeitung	008*	02551 69-1765	02551 69-91765	raphaela.scholz@kreis-steinfurt.de

Arbeitsgruppe Unterhalt

Brunsch, Katharina	Sachgebiet 56/32 Arbeitsgruppe Unterhalt	LÄMMkom Ziff. 15 - 29	006*	02551 69-1736	02551 69-91736	katharina.brunsch@kreis-steinfurt.de
Diestelhorst, Sarah	Sachgebiet 56/32 Arbeitsgruppe Unterhalt	LÄMMkom Ziff. 80 - 86	006*	02551 69-1793	02551 69-91793	sarah.diestelhorst@kreis-steinfurt.de
Frieling, Nina	Sachgebiet 56/32 Arbeitsgruppe Unterhalt	LÄMMkom Ziff. 00 - 14	005*	02551 69-1732	02551 69-91732	nina.frieling@kreis-steinfurt.de
Helmrich, Simone Elternzeit	Sachgebiet 56/32 Arbeitsgruppe Unterhalt	LÄMMkom Ziff. 30 - 43	004*	02551 69-1733	02551 69-91733	simone.helmrich@kreis-steinfurt.de
Mönninghoff, Dominik	Sachgebiet 56/32 Arbeitsgruppe Unterhalt	LÄMMkom Ziff. 44 - 58	002*	02551 69-1730	02551 69-91730	d.moeninghoff@kreis-steinfurt.de
Schreiber-Krümpel, Kerstin (Mo, Mi + Fr. vormittags, Die + Do ganztags)	Sachgebiet 56/32 Arbeitsgruppe Unterhalt	LÄMMkom Ziff. 87 - 99	003*	02551 69-1734	02551 69-91734	kerstin.schreiber-kruempel@kreis-steinfurt.de
Spitthoff, Anne	Sachgebiet 56/32 Arbeitsgruppe Unterhalt	LÄMMkom Ziff. 73 - 79	005*	02551 69-1735	02551 69-91735	anne.spitthoff@kreis-steinfurt.de
Wagener, Kerstin (Mo vormittags) (Di + Mi vormittags)	Sachgebiet 56/32 Arbeitsgruppe Unterhalt	LÄMMkom Ziff. 59 - 64	006*	02551 69-1738	02551 69-91738	kerstin.wagener@kreis-steinfurt.de
Wenninghoff, Bruno	Sachgebiet 56/32 Arbeitsgruppe Unterhalt	LÄMMkom Ziff. 65 - 72	001*	02551 69-1737	02551 69-91737	bruno.wenninghoff@kreis-steinfurt.de

Bildungspaket

Bögge, Johannes-Michael	Arbeitsgruppe 56/33 Bildungspaket	Koordinator Schulsozialarbeit	007*	02551 69-1763	02551 69-91763	johannes-michael.boegge@kreis-steinfurt.de
Flüthmann, Hannelore (Di + Do + Fr)	Arbeitsgruppe 56/33 Bildungspaket	Sachbearbeitung	010*	02551 69-1769	02551 69-91769	hannelore.fluethmann@kreis-steinfurt.de

Henning, Irina Elternzeit	Arbeitsgruppe 56/33 Bildungspaket	Sachbearbeitung	009*	02551 69-1766	02551 69-91766	henning@kreis-steinfurt.de
Otte, Susanne (Mo – Do)	Arbeitsgruppe 56/33 Bildungspaket	Sachbearbeitung	010*	02551 69-1768	02551 69-91768	susanne.otte@kreis-steinfurt.de
Tertelmann-Lampe, Anne (Mo + Di ganztags)	Arbeitsgruppe 56/33 Bildungspaket	Koordination BuT	009*	02551 69-1764	02551 69-91764	anne.tertelmann-lampe@kreis-steinfurt.de

[Zurück zum Anfang](#)

Postanschrift:
 Tecklenburger Straße 10
 48565 Steinfurt
 Telefon 02551 69-1705 / 1781
 E-Mail: jobcenter@kreis-steinfurt.de / info@jobcenter-kreis-steinfurt.de
www.kreis-steinfurt.de / www.jobcenter-kreis-steinfurt.de



Ansprechpersonen A - Z / Stand 01.10.2017

jobcenter Kreis Steinfurt AöR / Sachgebiet 56/4 Eingliederungsmanagement

Name, Vorname	Abteilung	Raum-Nr.	Telefon	Telefax	E-Mail-Adresse	
Götzmann, Tomas	Sachgebietsleitung	102*	02551 69-1782	02551 69-91782	tomas.goetzmann@jobcenter-kreis-steinfurt.de	
Götze, Katharina	Bewilligung und Abrechnung von Leistungen	Buchst. A, M, N, P – R Zahlbarmachung von Rechnungen für Gruppenmaßnahmen, admin. Abwicklung BaE	105*	02551 69-1778	02551 69-91778	katharina.goetze@jobcenter-kreis-steinfurt.de
Götzmann, Judith (Mo - Do vormittags)	Fachteamkoordination	Fachteam U25, Zielgruppe/ Maßnahmenplanung U25	109*	02551 69-1774	02551 69-91774	judith.goetzmann@jobcenter-kreis-steinfurt.de
Hieronimus, Stephanie (Mo, Di nachmittags und Fr vormittags)	Fachteamkoordination	Fachteam U25, Zielgruppe U25	108*	02551 69-1786	02551 69-91786	stephanie.hieronimus@jobcenter-kreis-steinfurt.de
Höpfner, Vanessa	Bewilligung und Abrechnung von Leistungen	Buchst. B, C, I, J, O, Z Migration und Sprache (zentrales Controlling)	106*	02551 69-1779	02551 69-91779	vanessa.hoepfner@jobcenter-kreis-steinfurt.de
Joormann, Annegret (Mo - Do)	Bewilligung und Abrechnung von Leistungen	Buchst. D – H Budgetcontrolling	104*	02551 69-1783	02551 69-91783	annegret.joormann@jobcenter-kreis-steinfurt.de
Mengels, Christian	Förderinstrumente allgemein	Einzelfallförderungen	109*	02551 69-1772	02551-69-9-1772	christian.mengels@jobcenter-kreis-steinfurt.de
Naumann, Tanja (Mo – Fr vormittags)	Fachteamkoordination	Fachteams FDR und Ü50, Zielgruppen/Maßnahmenplanung FDR und Ü50	110*	02551 69-1771	02551 69-91771	tanja.naumann@jobcenter-kreis-steinfurt.de
N.N. (Bitte wenden Sie sich an die Sachgebietsleitung Herrn Tomas Götzmann)	Fachteamkoordination	§ 16 a SGB II, Projekte	-	-	-	N.N.
Schulte, Dirk	Fachteamkoordination	Fachteam AGH, Budgetcontrolling, Maßnahmenplanung allgemein	107*	02551 69-1775	02551 69-91775	dirk.schulte@jobcenter-kreis-steinfurt.de
Steinigeweg, Aurelia	Fachteamkoordination	Fachteam Migration und Sprache, Zielgruppe Migration und Sprache	110*	02551 69-1773	02551 69-91773	aurelia.steinigeweg@jobcenter-kreis-steinfurt.de
Wiegelmann, Claudia (Elternzeit)	Bewilligung und Abrechnung von Leistungen	Verwaltung Migration und Sprache	106*	02551 69-1779	02551 69-91779	claudia.wiegelmann@jobcenter-kreis-steinfurt.de
N.N.	Fachteamkoordination	Fachteam Job Aktiv, Qualitätsmanagement, Maßnahmenplanung allgemein	-	-	-	N.N.

[Zurück zum Anfang](#)

jobcenter Kreis Steinfurt AöR
 Regionalbereich Emsdetten/Greven
 Mühlenstraße 40, 48282 Emsdetten, Telefon 02572 95936-0
 Biederlackstraße 12, 48268 Greven, Telefon 02571 58869-0
 E-Mail: jobcenter@kreis-steinfurt.de / info@jobcenter-kreis-steinfurt.de
www.kreis-steinfurt.de / www.jobcenter-kreis-steinfurt.de



Ansprechpersonen A - Z / Stand 01.10.2017

jobcenter Kreis Steinfurt AöR / 56/51 Aktive Leistungen Regionalbereich Greven/Emsdetten

Name, Vorname	Abteilung / Ort	Raum-Nr.	Telefon	Telefax	E-Mail-Adresse
Düking, Jürgen	Sachgebietsleitung 48268 Greven, Biederlackstr. 12	10	02571 58869-290 0163 5017509	02571 58869-14	juergen.dueking@jobcenter-kreis-steinfurt.de
Witte-Bremes, Silke	Stellv. Sachgebietsleitung / Arbeitsvermittlung 48268 Greven, Biederlackstr. 12	12	02571 58869-221 0163 7017525	02571 58869-14	silke.witte-bremes@jobcenter-kreis-steinfurt.de
Goldmann, Jessica	Verwaltung 48282 Emsdetten, Mühlenstraße 40	1	02571 58869-280	02571 58869-14	jessica.goldmann@jobcenter-kreis-steinfurt.de
Hüwe, Claudia	Verwaltung 48268 Greven, Biederlackstr. 12	1	02571 58869-281	02571 58869-14	claudia.huewe@jobcenter-kreis-steinfurt.de
Körper, Bianca (Mo – Do vormittags)	Verwaltung 48282 Emsdetten, Mühlenstraße 40	1.1	02572 95936-112	02572 95936-20	bianca.koerber@jobcenter-kreis-steinfurt.de
Reker, Vanessa	Verwaltung 48282 Emsdetten, Mühlenstraße 40	1.1	02572-959360	02572 95936-20	vanessa.reker@jobcenter-kreis-steinfurt.de
Ahlert, Anne (Mo, Di, Do, Fr in Greven) (Mi in Nordwalde)	Arbeitsvermittlung / U25 Teamkoordination 48268 Greven, Biederlackstr. 12 48356 Nordwalde, Bahnhofstr. 20	14	Greven: 02571 58869-210 Nordwalde: 02573 9209-55	Greven: 02571 58869-14 Nordwalde: 02573 9209-56	anne.ahlert@jobcenter-kreis-steinfurt.de
Ait Waarab, Zine El Abidine (Mo, Mi-Fr in Emsdetten) (Di in Nordwalde)	Fachdienst Migration und Sprache 48282 Emsdetten, Mühlenstraße 40 48356 Nordwalde Bahnhofstr. 20	1.16	Emsdetten: 02572 - 95936 - 0 Nordwalde: 02573 - 920954 Mobil: 0163 5016751		zine.el.abidine.ait.waarab@kreis-steinfurt.de
Al Taher, Ahmad	Fachdienst Migration und Sprache 48268 Greven, Biederlackstr. 12	24	Greven: 02571 58869-218	Greven: 02571 58869-14	ahmad.al.taher@jobcenter-kreis-steinfurt.de
Emmerich, Bianca	Arbeitsvermittlung U25 Fachteam Ü50 48268 Greven, Biederlackstr. 12	23	02571 58869-211	02571 58869-14	bianca.emmerich@jobcenter-kreis-steinfurt.de
Ewe, Annette	Arbeitsvermittlung 48268 Greven, Biederlackstr. 12	17	02571 58869-212 0163 7017516	02571 58869-14	annette.ewe@jobcenter-kreis-steinfurt.de
Fischer, Sonja	Fachteam Ü50 48268 Greven, Biederlackstr. 12	15	Greven 02571 58869-213 0163 5016736	02571 58869-14	sonja.fischer@jobcenter-kreis-steinfurt.de
Franke, Anette	Fachdienst Arbeitsgelegenheiten 48268 Greven, Biederlackstr. 12	25	02571 58869-214 0163 7017546	02571 58869-14	anette.franke@jobcenter-kreis-steinfurt.de
Grelewitz, Ingrid	Jobcoach 48268 Greven, Biederlackstr. 12	7	02571 58869-155	02571 58869-14	ingrid.grelewitz@jobcenter-kreis-steinfurt.de
Hochartz, Liesel (Mi in Greven)	Arbeitsvermittlung 48268 Greven, Biederlackstr. 12	Greven: 13	Greven: 02571 58869-219	Greven: 02571 58869-14	liesel.hochartz@jobcenter-kreis-steinfurt.de

(Mo, Di, Do, Fr in Nordwalde)		48356 Nordwalde, Bahnhofstr. 20	Nordwalde: -	Nordwalde: 02573 9209-55 0163 7017534	Nordwalde: 02573 9209-56	
Kammler, Annette (Mo in Nordwalde) (Di morgens in Altenberge) (Di nachmittags in Laer) (Mi in Saerbeck)	Fachdienst Arbeitsgelegenheiten	48356 Nordwalde, Bahnhofstr. 20 48341 Altenberge, Kirchstr. 25 48366 Laer, Mühlenhoek 1 48369 Saerbeck, Ferrieres-Str.11	Nordwalde: - Altenberge: - Laer: - Saerbeck: 412	Nordwalde: 02573 9209-54 0159 04087805	Nordwalde: 02573 9209-56	annette.kammler@jobcenter-kreis-steinfurt.de
Kolvenbach, Kristina	Teamleitung Job aktiv	48268 Greven, Biederlackstr. 12	9	Greven: 02571 58869-150 0163 7017532	02571 58869-14	kristina.kolvenbach@jobcenter-kreis-steinfurt.de
Krins, Iris	Jobcoach	48282 Emsdetten, Mühlenstraße 40	1.7	02572 - 95936 - 151		iris.krins@jobcenter-kreis-steinfurt.de
Kroos, Dorothee (Mo – Mi in Greven) (Do in Laer)	Arbeitsvermittlung	48268 Greven, Biederlackstr. 12 48366 Laer, Mühlenhoek 1	Greven: 26 Laer: 13	Greven: 02571 58869-217 Laer: 02554 910130 0163 7017519	Greven: 02571 58869-14 Laer: 02554 910700	dorothee.kroos@jobcenter-kreis-steinfurt.de
Lemke, Katrin	Arbeitsvermittlung	48282 Emsdetten, Mühlenstraße 40	1.7	02572 95936-114	02572 95936-20	katrin.lemke@jobcenter-kreis-steinfurt.de
Lerche, Claudia	Bewerbercoach	48268 Greven, Biederlackstr. 12	4	02571 58869-157	02571 58869-14	claudia.lerche@jobcenter-kreis-steinfurt.de
Linnemann, Ralf (Mo, Di, Do, Fr in Greven) (Mi in Laer)	Arbeitsvermittlung	48268 Greven, Biederlackstr. 12 48366 Laer, Mühlenhoek 1	Greven: 13 Laer: 13	Greven: 02571 58869-219 Laer: 02554 910130	Greven: 02571 58869-14 Laer: 02554 910 700	ralf.linnemann@jobcenter-kreis-steinfurt.de
Mohamed, Chirzad (Di-Mi in Greven) (Fr in Laer) (Mo und Do in Altenberge)	Fachdienst Migration und Sprache	48268 Greven, Biederlackstr. 12 48341 Altenberge, Kirchstr. 25 48366 Laer, Mühlenhoek 1	27	Greven: 02571 58869-220 Altenberge: 02505 – 8217 Laer: 02554 - 910130 Mobil: 0159 04528244	Greven: 02571 58869-14	chirzad.mohamed@jobcenter-kreis-steinfurt.de
Neumann, Songül	Arbeitsvermittlung	48282 Emsdetten, Mühlenstraße 40	1.14	02572 95936-119	02572 95936-20	songuel.neumann@jobcenter-kreis-steinfurt.de
Niehues-Pröbsting, Karin (Mi + Do in Greven) (Di nachmittags + Fr in Altenberge) (Mo + Di vormittags in Laer)	Arbeitsvermittlung U25	48268 Greven, Biederlackstr. 12 48341 Altenberge, Kirchstr. 25 48366 Laer, Mühlenhoek 1	Greven: 16 Altenberge: 4.1 Laer: 13	Greven: 02571 58869-223 Altenberge: 02505 82-17 Laer: 02554 910130 0163 7017510	Greven: 02571 58869-14 Altenberge: 02505 82-40 Laer: 02554 910 700	karin.niehues-proebsting@jobcenter-kreis-steinfurt.de

Plagemann, Albert	Reha, Rente, Schwerbehinderung/ Schwerbehindertenvertretung	48282 Emsdetten, Mühlenstraße 40	1.13	02572 95936-211 0163 5017519	02572 95936-20	albert.plagemann@jobcenter-kreis-steinfurt.de sbv@jobcenter-kreis-steinfurt.de
Rittscher, Ingrid	Arbeitsvermittlung	48282 Emsdetten, Mühlenstraße 40	1.11	02572 95936-116	02572 95936-20	ingrid.rittcher@jobcenter-kreis-steinfurt.de
Schulze Heuling, Gertrud (Mo – Fr in Emsdetten) (Di alle 3 Wochen in Saerbeck)	Arbeitsvermittlung/U25	48282 Emsdetten, Mühlenstraße 40 48369 Saerbeck, Ferrieres-Str.11	Emsdetten: 1.12 Saerbeck: 412	Emsdetten: 02572 95936-117 Saerbeck 02574 89 412 0163 5016738	Emsdetten: 02572 95936-20 Saerbeck 02574 892-91	gertrud.schulze.heuling@jobcenter-kreis-steinfurt.de
Sondermann, Anne (Mi - Fr in Greven) (Mo + Di in Altenberge)	Arbeitsvermittlung	48268 Greven, Biederlackstr. 12 48341 Altenberge, Kirchstr. 25	Greven: 2 Altenberge: 4.1	Greven: 02571 58869-216 Altenberge: 02505 82-17	Greven: 02571 58869-14 Altenberge: 02505 82-40	anne.sondermann@jobcenter-kreis-steinfurt.de
Steinhoff, Beate	Arbeitsvermittlung/U25	48282 Emsdetten, Mühlenstraße 40	1.4	02572 95936-118	02572 95936-20	beate.steinhoff@jobcenter-kreis-steinfurt.de
Suer, Lisa	Jobcoach	48268 Greven, Biederlackstr. 12	8	Greven: 02571 58869-153	02571 58869-14	elisabeth.suer@jobcenter-kreis-steinfurt.de
Thieme, Bernd	Jobcoach	48268 Greven, Biederlackstr. 12	7	Greven: 02571 58869-154	02571 58869-14	bernd.thieme@jobcenter-kreis-steinfurt.de
Thygs, Eileen	Jobcoach	48282 Emsdetten, Mühlenstraße 40	1.10	02572 95936-151	02572 95936-20	eileen.thygs@jobcenter-kreis-steinfurt.de
Ulrich, Ralf	Arbeitsvermittlung	48268 Greven, Biederlackstr. 12	20	Greven: 02571 - 58869 – 215	02572 95936-20	ralf.ulrich@jobcenter-kreis-steinfurt.de
Walkenfort, Britta	Jobcoach	48268 Greven, Biederlackstr. 12	8	Greven: 02571 58869-152	02571 58869-14	britta.walkenfort@jobcenter-kreis-steinfurt.de
Weniger, Gabriele	Arbeitsvermittlung/Fachdienst Arbeitsgelegenheiten	48282 Emsdetten, Mühlenstraße 40	1.3	02572 95936-111 0163 7017548	02572 95936-20	gabriele.weniger@jobcenter-kreis-steinfurt.de
Wolf, Gordon (Di - Do in Emsdetten) (Mo, Fr in Saerbeck)	Arbeitsvermittlung	48282 Emsdetten, Mühlenstraße 40	1.5	02572 95936-113 0163 5016751	02572 95936-20	gordon.wolf@jobcenter-kreis-steinfurt.de
Wolter, Martin (Mo, Di, Fr in Greven) (Mi + Do in Altenberge)	Arbeitsvermittlung	48268 Greven, Biederlackstr. 12 48341 Altenberge, Kirchstr. 25	Greven: 16 Altenberge: -	Greven: 02571 58869-222 Altenberge: 02505 82-17 0163 7017520	Greven: 02571 58869-14 Altenberge: 02505 82-40	martin.wolter@jobcenter-kreis-steinfurt.de

Regionalkoordinator

Name, Vorname	Abteilung / Ort		Raum-Nr.	Telefon	Telefax	E-Mail-Adresse
Rose, Sebastian	Regionalkoordination Emsdetten/Greven	48565 Steinfurt, Tecklenburger Straße 10	D 2001	02551 69-1751 0160 7170759	02551 69-91751	sebastian.rose@kreis-steinfurt.de

[Zurück zum Anfang](#)

jobcenter Kreis Steinfurt AöR
 Regionalbereich Ibbenbüren
 Laggenbecker Straße 85, 49477 Ibbenbüren, Telefon 05451 5472-0
 E-Mail: jobcenter@kreis-steinfurt.de / info@jobcenter-kreis-steinfurt.de
www.kreis-steinfurt.de / www.jobcenter-kreis-steinfurt.de



Ansprechpersonen A - Z / Stand 01.10.2017

jobcenter Kreis Steinfurt AöR / 56/52 Aktive Leistungen Regionalbereich Ibbenbüren

Name, Vorname	Abteilung/Ort		Raum-Nr.	Telefon	Telefax	E-Mail-Adresse
Hofmann, Eberhard	Sachgebietsleitung	49477 Ibbenbüren, Laggenbecker Str. 85	22	05451 5472-30 0163 5017510	05451 5472-18	eberhard.hofmann@jobcenter-kreis-steinfurt.de
Hüttmann, Ingo	Stellv. Sachgebietsleitung/ Arbeitsvermittlung	49477 Ibbenbüren, Laggenbecker Str. 85	2	05451 5472-16 0163 7017511	05451 5472-18	ingo.huettmann@jobcenter-kreis-steinfurt.de
Grove, Peter	Verwaltung	49477 Ibbenbüren, Laggenbecker Str. 85	16	05451 5472-0	05451 5472-18	peter.grove@jobcenter-kreis-steinfurt.de
Kemmer, Tatjana	Verwaltung/ Verwaltung Projekt Job aktiv	49477 Ibbenbüren, Laggenbecker Str. 85	20	05451 5472-24	05451 5472-18	tatjana.kemmer@jobcenter-kreis-steinfurt.de
Mergenschroer, Melanie (Mo, Mi, Do)	Verwaltung	48477 Hörstel, Tiefer Weg 3	24	05459 91468-13	05459 91468-19	melanie.mergenschroer@jobcenter-kreis-steinfurt.de
Remme, Monika	Verwaltung	49477 Ibbenbüren, Laggenbecker Str. 85	20	05451 5472-29	05451 5472-18	monika.remme@jobcenter-kreis-steinfurt.de
Alkhoury, Rajeh (Mo, Do, Fr in Ibbenbüren) (Di in Hörstel) (Mi in Mettingen)	Arbeitsvermittlung / Fachteam Migration und Sprache	49477 Ibbenbüren, Laggenbecker Str. 85 48477 Hörstel, Tiefer Weg 3 49497 Mettingen, Markt 6-8	Ibbenbüren 4 Hörstel 22 Mettingen 22	Ibbenbüren 05451 5472-39 Hörstel 05459 91468-11 Mettingen 05452 52-75	Ibbenbüren 05451 5472-18 Hörstel 05459 91468-19 Mettingen 05452 5274-00	rajeh.alkhoury@jobcenter-kreis-steinfurt.de
Appelbaum, Carolin (Mo – Do)	Projekt Job aktiv Ibbenbüren	49525 Lengerich, Bahnhofstr. 36 C	-	05481 945257-13	05481 945257-19	carolin.appelbaum@jobcenter-kreis-steinfurt.de
Beccard, Dirk	Arbeitsvermittlung / Recht, Zertifizierung, Datenschutz	49477 Ibbenbüren, Laggenbecker Str. 85	12	05451 5472-26	05451 5472-18	dirk.beccard@jobcenter-kreis-steinfurt.de
Bergfeld, Ingo	Arbeitsvermittlung / BJO	49497 Mettingen, Markt 6-8	23	05452 52-76 0151 25496968	05452 5274-00	ingo.bergfeld@jobcenter-kreis-steinfurt.de
Bonat, Ina Mareike	Projekt Job aktiv Ibbenbüren	49477 Ibbenbüren, Laggenbecker Str. 85	35	05451 5472-65	05451 5472-18	ina.bonat@jobcenter-kreis-steinfurt.de
Bietmann, Tina	Projekt Job aktiv Ibbenbüren	49477 Ibbenbüren, Laggenbecker Str. 85	36	05451 5472-64	05451 5472-18	tina.bietmann@jobcenter-kreis-steinfurt.de
Dajewa, Jelena	Arbeitsvermittlung / U25 / allg. Personenkreis	49477 Ibbenbüren, Laggenbecker Str. 85	11	05451 5472-17	05451 5472-18	jelena.dajewa@jobcenter-kreis-steinfurt.de
Dowidat, Carina	Projekt Job aktiv Ibbenbüren	49477 Ibbenbüren, Laggenbecker Str. 85	36	05451 5472-66	05451 5472-18	carina.dowidat@jobcenter-kreis-steinfurt.de

Eder, Gabriele	Arbeitsvermittlung	49477 Ibbenbüren, Laggenbecker Str. 85	1	05451 5472-34	05451 5472-18	gabriele.eder@jobcenter-kreis-steinfurt.de
Ewe, Alice (Mo-Mi Hopsten) (Do-Fr Hörstel)	Arbeitsvermittlung / U25 / allg. Personenkreis	48496 Hopsten, Bunte Str. 35 48477 Hörstel, Tiefer Weg 3	11	05458 9325-21	05458 9325-88	alice.ewe@jobcenter-kreis-steinfurt.de
Frontzek, Ingeborg (nach Bedarf) (Do in Recke) (Fr in Hörstel)	Arbeitsvermittlung / Reha, Rente, Schwerbehinderung	49477 Ibbenbüren, Laggenbecker Str. 85 48477 Hörstel, Tiefer Weg 3 49509 Recke, Hauptstr. 28	3 24 013	05451 5472-32 05459 91468-13 05453 910-26 0163 5017508	05451 5472-18 05459 91468-19 05453-910-11	ingeborg.frontzek@jobcenter-kreis-steinfurt.de
Grams, Dagmar (Mo – Ibbenbüren) (Di - Fr in Hörstel)	Arbeitsvermittlung	49477 Ibbenbüren, Laggenbecker Str. 85 48477 Hörstel, Tiefer Weg 3	14 20	Ibbenbüren: 05451 5472-14 Hörstel: 05459 91468-14	Ibbenbüren: 05451 5472-18 Hörstel: 05459 91468-19	dagmar.grams@jobcenter-kreis-steinfurt.de
Höing, Annette	Projekt Job aktiv Ibbenbüren (Teamleitung)	49477 Ibbenbüren, Laggenbecker Str. 85	34	05451 5472-62 0163 5016745	05451 5472-18	annette.hoeing@jobcenter-kreis-steinfurt.de
Jansen, Mareen	Arbeitsvermittlung / BJO	49477 Ibbenbüren, Laggenbecker Str. 85	15	05451 5472-21	05451 5472-18	mareen.jansen@jobcenter-kreis-steinfurt.de
Kalkmann, Dorothee (Mo, Di, Mi in Ibbenbüren) (Do in Westerkappeln)	Projekt Job aktiv Ibbenbüren	49477 Ibbenbüren, Laggenbecker Str. 85 49492 Westerkappeln Wilhelmshöhe 1b	32	Ibbenbüren 05451-5472-60 Westerkappeln 05404-998598-13	Ibbenbüren 05451-5472-18 Westerkappeln 05404-998598-19	dorothee.kalkmann@jobcenter-kreis-steinfurt.de
Käller, Cornelia (Mo – Do)	Projekt Job aktiv Ibbenbüren	49477 Ibbenbüren, Laggenbecker Str. 85	35	05451 5472-63 0163 7017538	05451 5472-18	cornelia.kaeller@jobcenter-kreis-steinfurt.de
Kiewitt-Parlow, Birgit (Mi in Mettingen) (Do in Ibbenbüren)	Arbeitsvermittlung / U25	49477 Ibbenbüren, Laggenbecker Str. 85 49497 Mettingen, Markt 6-8	Ibbenbüren: 6 Mettingen: 21	Ibbenbüren: 05451 5472-36 Mettingen: 05452 52-73	Ibbenbüren: 05451 5472-18 Mettingen: 05452 5274-00	birgit.kiewitt-parlow@jobcenter-kreis-steinfurt.de
Knoppik, Günter (Mo, Di in Ibbenbüren) (Mi, Do, Fr in Hörstel)	Arbeitsvermittlung	49477 Ibbenbüren, Laggenbecker Str. 85 48477 Hörstel, Tiefer Weg 3	Ibbenbüren: 6l Hörstel: 22	Ibbenbüren: 05451 5472-36 Hörstel: 05459 91468-11	Ibbenbüren: 05451 5472-18 Hörstel: 05459 91468-19	quenter.knoppik@jobcenter-kreis-steinfurt.de
Lütke-Drieling, Jana	Projekt Job aktiv Ibbenbüren	49477 Ibbenbüren, Laggenbecker Str. 85	38	05451 5472-67	05451 5472-18	jana.luetke.drieling@jobcenter-kreis-steinfurt.de
Marik, Nils	Arbeitsvermittlung	49477 Ibbenbüren, Laggenbecker Str. 85	9	05451 5472-27	05451 5472-18	nils.marik@jobcenter-kreis-steinfurt.de
Mönninghoff, Rita (Mo + Do in Mettingen) (Di in Ibbenbüren)	Arbeitsvermittlung	49477 Ibbenbüren, Laggenbecker Str. 85 49497 Mettingen, Markt 6-8	Ibbenbüren: - Mettingen: 22	Ibbenbüren: 05451 5472-37 Mettingen: 05452 52-75	Ibbenbüren: 05451 5472-18 Mettingen: 05452 5274-00	rita.moeninghoff@jobcenter-kreis-steinfurt.de
Örlü Köksal, Yasemin (Mo-Mi in Ibbenbüren) (Do ungerade KW Hopsten) (Fr ungerade KW in Recke)	Arbeitsvermittlung / Fachteam Migration und Sprache	49477 Ibbenbüren, Laggenbecker Str. 85 49509 Recke, Hauptstr. 28 48496 Hopsten,	Ibbenbüren 5 Recke 13 Hopsten	Ibbenbüren: 05451 5472-41 Recke: 05453 910-26 Hopsten:	Ibbenbüren: 05451 5472-18 Recke: 05453 910-11 Hopsten:	yasemin.oerlue.koeksal@jobcenter-kreis-steinfurt.de

		Bunte Str. 35	11	05458 9325-21 01590 4087806	05458 9325-88	
Rech, Christian	Arbeitsvermittlung / U25 Teamkoordination	49477 Ibbenbüren, Laggenbecker Str. 85	7	05451 5472-15	05451 5472-18	christian.rech@jobcenter-kreis-steinfurt.de
Sand, Andrea (Mo, Mi, Do, Fr in Ibbenbüren) (Di in Mettingen)	Arbeitsvermittlung / Fachteam Ü50	49477 Ibbenbüren, Laggenbecker Str. 85 49497 Mettingen, Markt 6-8	Ibbenbüren: 8 Mettingen: 21	Ibbenbüren: 05451 5472-37 Mettingen: 05452 52-73	Ibbenbüren: 05451 5472-18 Mettingen: 05452 5274-00	andrea.sand@jobcenter-kreis-steinfurt.de
Schleiz, Viktoria (Mo, Di, Mi in Hörstel) (Do in Ibbenbüren)	Arbeitsvermittlung / U25 / allg. Personenkreis	49477 Ibbenbüren, Laggenbecker Str. 85 48477 Hörstel, Tiefer Weg 3	Ibbenbüren: 6 Hörstel: 23	Ibbenbüren: 05451 5472-36 Hörstel: 05459 91468-12	Ibbenbüren: 05451 5472-18 Hörstel: 05459 91468-19	viktoria.schleiz@jobcenter-kreis-steinfurt.de
Tegeder, Dennis	Projekt Job aktiv Ibbenbüren	49525 Lengerich, Bahnhofstr. 36 C	-	05481 945257-12	05481 945257-19	dennis.tegeder@jobcenter-kreis-steinfurt.de
Uthmann, Christiane	Arbeitsvermittlung	49477 Ibbenbüren, Laggenbecker Str. 85	10	05451 5472-19	05451 5472-18	christiane.uthmann@jobcenter-kreis-steinfurt.de
Van Werde, Alexandra	Projekt Job aktiv Ibbenbüren	49492 Westerkappeln, Wilhelmshöhe 1b	-	05404-998598-14	05404-998598-19	alexandra.vanWerde@jobcenter-kreis-steinfurt.de
Weimer, Evelin	Arbeitsvermittlung	49509 Recke, Hauptstr. 28	14	05453 910-27	05453 910-11	evelin.weimer@jobcenter-kreis-steinfurt.de
Wrobel, Mandy (Mo Recke) (Di– Do in Ibbenbüren)	Arbeitsvermittlung / U25 / allg. Personenkreis	49477 Ibbenbüren, Laggenbecker Str. 85 49509 Recke, Hauptstr. 28	9	05451 5472-23 05453 910-26	05451 5472-18	mandy.wrobel@jobcenter-kreis-steinfurt.de

Regionalkoordinator

Name, Vorname	Abteilung / Ort		Raum-Nr.	Telefon	Telefax	E-Mail-Adresse
Kordsmeyer, Markus	Regionalkoordination Ibbenbüren	48565 Steinfurt, Tecklenburger Straße 10	D 2003	02551 69-1754 0160 7170761	02551 69-91754	markus.kordsmeyer@kreis-steinfurt.de

[Zurück zum Anfang](#)

jobcenter Kreis Steinfurt AöR
 Regionalbereich Lengerich
 Tecklenburger Straße 2 – 4, 49525 Lengerich, Telefon 05481 33-200
 E-Mail: jobcenter@kreis-steinfurt.de / info@jobcenter-kreis-steinfurt.de
www.kreis-steinfurt.de / www.jobcenter-kreis-steinfurt.de



Ansprechpersonen A - Z / Stand 01.10.2017

jobcenter Kreis Steinfurt AöR / 56/53 Aktive Leistungen Regionalbereich Lengerich

Name, Vorname	Abteilung / Ort		Raum-Nr.	Telefon	Telefax	E-Mail-Adresse
Horstmeier, Roswitha	Sachgebietsleitung	49525 Lengerich, Tecklenburger Str. 2-4	201	05481 33-201 0163 7017506	05481 33-399	roswitha.horstmeier@jobcenter-kreis-steinfurt.de
Hüttemann, Renate	Stellv. Sachgebietsleitung / Arbeitsvermittlung / U25 / U25 Teamkoordination / Arbeitsschutz (RB Lengerich)	49525 Lengerich, Tecklenburger Str. 2-4	202	05481 33-202	05481 33-399	renate.huettemann@jobcenter-kreis-steinfurt.de
Hölmer, Claudia	Verwaltung	49525 Lengerich, Tecklenburger Str. 2-4	200	05481 33-200	05481 33-399	claudia.hoelmer@jobcenter-kreis-steinfurt.de
Baumkötter, Peter	Arbeitsvermittlung	49504 Lotte, Westerkappelner Str. 19	38	05404 889-71	05404 889-50	peter.baumkoetter@jobcenter-kreis-steinfurt.de
Cantafio, Alexandra	Arbeitsvermittlung	49492 Westerkappeln, Wilhelmshöhe 1b	2	05404 998598-11	05404 998598-19	mailto:alexandra.cantafio@jobcenter-kreis-steinfurt.de
Diener, Irina	Arbeitsvermittlung	49525 Lengerich, Tecklenburger Str. 2-4	205	05481 33-205	05481 33-399	irina.diener@jobcenter-kreis-steinfurt.de
Hoffmann, Martin (Mo in Westerkappeln) (Di, Mi in Lengerich) (Do in Lotte) (Fr in Lienen)	Arbeitsvermittlung Reha	49492 Westerkappeln, Wilhelmshöhe 1b 49525 Lengerich, Tecklenburger Str. 2-4 49504 Lotte, Westerkappelner Str. 19 49536 Lienen, Hauptstr. 14	Westerk.: 3 Lengerich: 207 Lotte: 37 Lienen: 005	Westerkappeln: 05404 998598-12 Lengerich: 05481 33-207 Lotte: 05404 889-47 Lienen: 05483 739640	Westerkappeln: 05404 998598-19 Lengerich: 05481 33-399 Lotte: 05404 889-50 Lienen: 05483 739669	martin.hoffmann@jobcenter-kreis-steinfurt.de
Hoge, Michael (Mo in Lotte) (Di, Fr in Westerkappeln) (Mi in Lengerich) (Do in Tecklenburg)	Arbeitsvermittlung AGH	49504 Lotte, Westerkappelner Str. 19 49492 Westerkappeln, Wilhelmshöhe 1b 49525 Lengerich, Tecklenburger Str. 2-4 49545 Tecklenburg, Landrat-Schultz-Str. 1	Lotte: 40 Westerk.: 3 Lengerich: 707 Tecklenb.: 209	Lotte: 05404 889-73 Westerkappeln: 05404 998598-12 Lengerich: 05481 33-687 Tecklenburg: 05482 703957 0151 50262652	Lotte: 05404 889-50 Westerkappeln: 05404 998598-19 Lengerich: 05481 33-399 Tecklenburg: 05482 703991	michael.hoge@jobcenter-kreis-steinfurt.de
Horala, Heide (Mo, Do in Lengerich) (Di, Mi in Lienen)	Arbeitsvermittlung / Fachteam Ü50	49525 Lengerich, Tecklenburger Str. 2-4 49536 Lienen,	Lengerich: 207 Lienen:	Lengerich: 05481 33-207 Lienen:	Lengerich: 05481 33-399 Lienen:	heide.horala@jobcenter-kreis-steinfurt.de

		Hauptstr. 14	005	05483 739640 0163 7017505	05483 739669	
Köhler, Melanie	Arbeitsvermittlung / Fachteam Ü50	49525 Lengerich, Tecklenburger Str. 2-4	Lengerich: 203	Lengerich: 05481 33-203	Lengerich: 05481 33-399	melanie.koehler@jobcenter-kreis-steinfurt.de
Kurzke, Klaus (Mo, Mi, Do in Tecklenburg) (Di, Fr in Lienen)	Arbeitsvermittlung	49545 Tecklenburg, Landrat-Schultz-Str. 1 49536 Lienen, Hauptstr. 14	Tecklenb.: 106 Lienen: 005	Tecklenburg: 05482 703706 Lienen: 05483 739657 0163 5017525	Tecklenburg: 05482 703778 Lienen: 05483 739669	klaus.kurzke@jobcenter-kreis-steinfurt.de
Lindwehr, Elisabeth (Mi, Do, Fr in Lengerich) (Di in Tecklenburg)	Arbeitsvermittlung U25	49525 Lengerich, Tecklenburger Str. 2-4 49545 Tecklenburg, Landrat-Schultz-Str. 1	Lengerich: 209 Tecklenb.: 106	Lengerich: 05481 33-209 Tecklenburg: 05482 703706	Lengerich: 05481 33-399 Tecklenburg: 05482 703778	elisabeth.lindwehr@jobcenter-kreis-steinfurt.de
Löbbert, Patricia	Arbeitsvermittlung	49525 Lengerich, Tecklenburger Str. 2-4	221	05481 33-221	05481 33-399	patricia.loebbert@jobcenter-kreis-steinfurt.de
Matis, Tatjana (Mo, Di, Fr in Lotte) (Mi, Do in Westerkappeln)	Arbeitsvermittlung U25	49504 Lotte, Westerkappelner Str. 19 49492 Westerkappeln, Wilhelmshöhe 1b	Lotte: 37 Westerk.: 3	Lotte: 05404 889-47 Westerkappeln: 05404 998598-12 0163 5016746	Lotte: 05404 889-50 Westerkappeln: 05404 998598-19	tatjana.matis@jobcenter-kreis-steinfurt.de
El Melioui, Mehdi (Mo, Do, Fr in Lengerich) (Di vormittags in Westerkappeln) (Di nachmittags + Mi in Lotte)	Arbeitsvermittlung Fachteam Migration und Sprache	49525 Lengerich, Tecklenburger Str. 2-4 49492 Westerkappeln, Wilhelmshöhe 1b 49504 Lotte, Westerkappelner Str. 19	Lengerich: 600 Westerk.: 1 Lotte: 37	Lengerich: 05481 33-600 Westerkappeln: 05404 998598-15 Lotte: 05404 889-47 01590 4087807	Lengerich: 05481 33-399 Westerkappeln: 05404 998598-19 Lotte: 05404 889-50	mehdi.elmelioui@jobcenter-kreis-steinfurt.de
Post, Judith (Mo, Fr in Westerkappeln) (Di, Mi, Do in Lotte)	Arbeitsvermittlung	49492 Westerkappeln, Wilhelmshöhe 1b 49504 Lotte, Westerkappelner Str. 19	Westerk.: 1 Lotte: 40	Westerkappeln: 05404 998598-15 Lotte: 05404 889-73	Westerkappeln: 05404 998598-19 Lotte: 05404 889-50	judith.post@jobcenter-kreis-steinfurt.de
Schmidt, Stephanie (Mo, Di, Mi, Fr in Ladbergen) (Do in Lienen)	Arbeitsvermittlung / U25	49549 Ladbergen, Jahnstr. 5 49536 Lienen, Hauptstr. 14	Ladbergen: 1.10 Lienen: 005	Ladbergen: 05485 81-49 Lienen: 05483 739657 0163 5016724	Ladbergen: 05485 81-44 Lienen: 05483 739669	stephanie.schmidt@jobcenter-kreis-steinfurt.de
Schniedergers, Reinhild (Mo, Di, Do in Lengerich) (Mi in Lienen)	Arbeitsvermittlung AGH	49525 Lengerich, Tecklenburger Str. 2 – 4 49536 Lienen, Hauptstr. 14	Lengerich: 707 Lienen: 005	Lengerich: 05481 33-687 Lienen: 05483 739657 0170 5610314	Lengerich: 05481 33-399 Lienen: 05483 739669	reinhild.schniedergers@jobcenter-kreis-steinfurt.de
Voß sive Gralman, Sabine	Arbeitsvermittlung / Gleichstellungsbeauftragte / Soziale Ansprechpartnerin	49504 Lotte, Westerkappelner Str. 19	39	05404 889-72	05404 889-50	sabine.vosssivegralman@jobcenter-kreis-steinfurt.de

Regionalkoordinatorin

<i>Name, Vorname</i>	<i>Abteilung / Ort</i>		<i>Raum-Nr.</i>	<i>Telefon</i>	<i>Telefax</i>	<i>E-Mail-Adresse</i>
Bohle, Doris	Regionalkoordination Lengerich	48565 Steinfurt Tecklenburger Straße 10	D 2003	02551 69-1755 0160 7170764	02551 69-91755	doris.bohle@kreis-steinfurt.de

[Zurück zum Anfang](#)

jobcenter Kreis Steinfurt AöR
 Regionalbereich Rheine
 Humboldtplatz 4, 48429 Rheine, Telefon 05971 80408-0
 E-Mail: jobcenter@kreis-steinfurt.de / info@jobcenter-kreis-steinfurt.de
www.kreis-steinfurt.de / www.jobcenter-kreis-steinfurt.de



Ansprechpersonen A - Z / Stand 01.10.2017

jobcenter Kreis Steinfurt AöR / 56/54 Aktive Leistungen Regionalbereich Rheine

Name, Vorname	Abteilung/Ort		Raum-Nr.	Telefon	Telefax	E-Mail-Adresse
Kramme, Andreas	Sachgebietsleitung	48429 Rheine, Humboldtplatz 4	2.25	05971 80408-290 0163 5017511	05971 80408-20	andreas.kramme@jobcenter-kreis-steinfurt.de
Renger, Monika	Stellv. Sachgebietsleitung / Arbeitsvermittlung / Koordination	48429 Rheine, Humboldtplatz 4	1.33	05971 80408-222	05971 80408-20	monika.renger@jobcenter-kreis-steinfurt.de
Bäumker, Petra	Verwaltung / Projekt Job aktiv Rheine	48429 Rheine, Humboldtplatz 4	2.24	05971 80408-283	05971 80408-20	petra.baeumker@jobcenter-kreis-steinfurt.de
Eichhoff, Sabine	Verwaltung	48429 Rheine, Humboldtplatz 4	1.26	05971 80408-284	05971 80408-20	sabine.eichhoff@jobcenter-kreis-steinfurt.de
Cugun, Süreyya Jülide	Verwaltung (Auszubildende)	48429 Rheine, Humboldtplatz 4	1.26	05971 80408-286	05971 80408-20	suereyya.iuelide.cugun@jobcenter-kreis-steinfurt.de
Krühler, Anna-Lisa	Verwaltung (Auszubildende)	48429 Rheine, Humboldtplatz 4	1.26	05971 80408-285	05971 80408-20	anna-lisa.kruehler@jobcenter-kreis-steinfurt.de
Woltering, Justine	Verwaltung (Auszubildende)	48429 Rheine, Humboldtplatz 4	1.26	05971 80408-285	05971 80408-20	justine.woltering@jobcenter-kreis-steinfurt.de
Akbas-Kalter, Stephanie	Arbeitsvermittlung	48429 Rheine, Humboldtplatz 4	1.36	05971 80408-228	05971 8040820	stephanie.akbas-kalter@jobcenter-kreis-steinfurt.de
Althelmig, Sabine	Projekt Job aktiv Rheine	48429 Rheine, Humboldtplatz 4	1.25	05971 80408-152	05971 80408-20	sabine.althelmig@jobcenter-kreis-steinfurt.de
Benhoussaine, Nina	Arbeitsvermittlung	48429 Rheine, Humboldtplatz 4	1.37	05971 80408-229	05971 8040820	nina.benhoussaine@jobcenter-kreis-steinfurt.de
Charrad, Rabii	Arbeitsvermittlung / Fachteam Migration und Sprache	48429 Rheine, Humboldtplatz 4	2.14	05971 80408-223	05971 80408-20	rabii.charrad@jobcenter-kreis-steinfurt.de
Coße, Jürgen	Arbeitsvermittlung	48429 Rheine, Humboldtplatz 4	1.13	05971 80408-235	05971 8040820	mailto:juergen.cosse@jobcenter-kreis-steinfurt.de
Freyer, Jürgen	Projekt Job aktiv Rheine	48429 Rheine, Humboldtplatz 4	1.24	05971 80408-154	05971 80408-20	juergen.freyer@jobcenter-kreis-steinfurt.de
Gavrilov, Julia	Projekt Job aktiv Rheine	48429 Rheine, Humboldtplatz 4	1.23	05971 80408-158	05971 80408-20	julia.gavrilov@jobcenter-kreis-steinfurt.de
Goldbeck, Reinhold	Arbeitsvermittlung / Fachteam Ü50	48429 Rheine, Humboldtplatz 4	1.14	05971 80408-224	05971 80408-20	reinhold.goldbeck@jobcenter-kreis-steinfurt.de
Heßing, Judith	Arbeitsvermittlung	48429 Rheine, Humboldtplatz 4	2.19	05971 80408-220	05971 80408-20	judith.hessing@jobcenter-kreis-steinfurt.de
Hinnemann, Christoph	Arbeitsvermittlung	48429 Rheine, Humboldtplatz 4	2.20	05971 80408-215	05971 80408-20	christoph.hinnemann@jobcenter-kreis-steinfurt.de
Hoffmann, Judith	Projekt Job aktiv Rheine	48429 Rheine, Humboldtplatz 4	1.22	05971 80408-156	05971 80408-20	judith.hoffmann@jobcenter-kreis-steinfurt.de

Holkenbrink, Yannik	Arbeitsvermittlung	48429 Rheine, Humboldtplatz 4	1.32	05971 80408-219	05971 80408-20	yannik.holkenbrink@jobcenter-kreis-steinfurt.de
Jansen, Martin	Arbeitsvermittlung	48429 Rheine, Humboldtplatz 4	1.35	05971 80408-227	05971 80408-20	martin.jansen@jobcenter-kreis-steinfurt.de
Knappmeier-Jürgens, Inga	Arbeitsvermittlung / U25 / U25 Teamkoordination	48429 Rheine, Humboldtplatz 4	1.31	05971 80408-214	05971 80408-20	inga.knappmeier-juergens@jobcenter-kreis-steinfurt.de
Kleinschmidt, Melanie	Projekt Job aktiv Rheine	48429 Rheine, Humboldtplatz 4	1.25	05971 80408-153	05971 80408-20	melanie.kleinschmidt@jobcenter-kreis-steinfurt.de
Kreienbaum, Thomas (Mo – Do)	Arbeitsvermittlung	48429 Rheine, Humboldtplatz 4	1.12	05971 80408-234	05971 80408-20	thomas.kreienbaum@jobcenter-kreis-steinfurt.de
Linnemann, Rona	Arbeitsvermittlung /U 25	48429 Rheine, Humboldtplatz 4	1.28	05971 80408-211	05971 80408-20	rona.linnemann@jobcenter-kreis-steinfurt.de
Marquart, Ariane	Projekt Job aktiv Rheine	48429 Rheine, Humboldtplatz 4	1.21	05971 80408-157	05971 80408-20	ariane.marquart@jobcenter-kreis-steinfurt.de
Nieswand, Peter	Arbeitsvermittlung	48429 Rheine, Humboldtplatz 4	2.22	05971 80408-221	05971 8040820	peter.nieswand@jobcenter-kreis-steinfurt.de
Pureber, Egbert	Arbeitsvermittlung Projekt Selbstständige	48429 Rheine, Humboldtplatz 4	1	05971 939-911	05971 80408-20	egbert.pureber@jobcenter-kreis-steinfurt.de
Renna, Nina	Arbeitsvermittlung	48429 Rheine, Humboldtplatz 4	1.37	05971 80408-229	05971 80408-20	nina.renna@jobcenter-kreis-steinfurt.de
Runge, Melanie (Mo –Do)	Arbeitsvermittlung	48429 Rheine, Humboldtplatz 4	1.13	05971 80408-231	05971 80408-20	melanie.runge@jobcenter-kreis-steinfurt.de
Saleh, Rania	Arbeitsvermittlung / Fachteam Migration und Sprache	48429 Rheine, Humboldtplatz 4	2.15	05971 80408-218	05971 80408-20	rania.saleh@jobcenter-kreis-steinfurt.de
Schilling, Martina	Arbeitsvermittlung /U25	48429 Rheine, Humboldtplatz 4	1.27	05971 80408-210	05971 80408-20	martina.schilling@jobcenter-kreis-steinfurt.de
Schulte-Bernd, Joana	Arbeitsvermittlung /U25	48429 Rheine, Humboldtplatz 4	1.29	05971 80408-212	05971 80408-20	joana.schulte-bernd@jobcenter-kreis-steinfurt.de
Stegemann, Anke	Arbeitsvermittlung Ausbildungsbeauftragte	48429 Rheine, Humboldtplatz 4	2.26	05971 80408-280	05971 8040820	anke.stegemann@jobcenter-kreis-steinfurt.de
Terhalle, Thomas	Projekt Job aktiv Rheine (Teamleitung)	48429 Rheine, Humboldtplatz 4	1.20	05971 80408-150 0163 7017526	05971 80408-20	thomas.terhalle@jobcenter-kreis-steinfurt.de
Thole, Stefan	Arbeitsvermittlung / Fachteam Reha, Rente, Schwerbehinderung	48429 Rheine, Humboldtplatz 4	1.15	05971 80408-233 0163 5017514	05971 80408-20	stefan.thole@jobcenter-kreis-steinfurt.de
Weiler, Werner	Arbeitsvermittlung	48429 Rheine, Humboldtplatz 4	1.34	05971 80408-226	05971 80408-20	werner.weiler@jobcenter-kreis-steinfurt.de
Weinkauf, Ursula	Arbeitsvermittlung	48429 Rheine, Humboldtplatz 4	2.17	05971 80408-217	05971 80408-20	ursula.weinkauf@jobcenter-kreis-steinfurt.de
Weichert, Lisa	Projekt Job aktiv Rheine	48429 Rheine, Humboldtplatz 4	1.24	05971 80408-155	05971 80408-20	lisa.weichert@jobcenter-kreis-steinfurt.de
Westermann, Rouven	Arbeitsvermittlung	48429 Rheine, Humboldtplatz 4	2.12	05971 80408-236	05971 80408-20	rouven.westermann@jobcenter-kreis-steinfurt.de
Wiesner, Ulrich	Arbeitsvermittlung / Arbeitsschutz (RB Rheine)	48429 Rheine, Humboldtplatz 4	1.38	05971 80408-230 0163 5016726	05971 80408-20	ulrich.wiesner@jobcenter-kreis-steinfurt.de
Winter, Nadya	Arbeitsvermittlung	48429 Rheine, Humboldtplatz 4	2.13	05971 80408-225	05971 80408-20	nadya.winter@jobcenter-kreis-steinfurt.de
Woltmann, Heiko	Arbeitsvermittlung / U25	48429 Rheine, Humboldtplatz 4	1.30	05971 80408-213	05971 80408-20	heiko.woltmann@jobcenter-kreis-steinfurt.de

Regionalkoordinator

<i>Name, Vorname</i>	<i>Abteilung / Ort</i>		<i>Raum-Nr.</i>	<i>Telefon</i>	<i>Telefax</i>	<i>E-Mail-Adresse</i>
Bronold, Dieter	Regionalkoordination Rheine	48565 Steinfurt, Tecklenburger Straße 10	D 2002	02551 69-1752 0160 7170763	02551 69-91752	dieter.bronold@kreis-steinfurt.de

[Zurück zum Anfang](#)

jobcenter Kreis Steinfurt AöR
 Regionalbereich Steinfurt
 Emsdettener Straße 68, 48565 Steinfurt
 E-Mail: jobcenter@kreis-steinfurt.de / info@jobcenter-kreis-steinfurt.de
www.kreis-steinfurt.de / www.jobcenter-kreis-steinfurt.de



Ansprechpersonen A - Z / Stand 01.10.2017

jobcenter Kreis Steinfurt AöR / 56/55 Aktive Leistungen Regionalbereich Steinfurt

Name, Vorname	Abteilung/Ort		Raum-Nr.	Telefon	Telefax	E-Mail-Adresse
Kuhn-Jacobs, Gabriela	Sachgebietsleitung	48565 Steinfurt, Emsdettener Str. 68	OG - 1	02552 70249-290 0163 5017530	02552 70249-20	gabriela.kuhn-jacobs@jobcenter-kreis-steinfurt.de
Ransmann, Martin (Mo, Mi, Do, Fr in Ochtrup) (Di in Steinfurt)	Stellv. Sachgebietsleitung / Arbeitsvermittlung	48607 Ochtrup, Gausebrink 71 48565 Steinfurt, Emsdettener Str. 68	Ochtrup: 27 Steinfurt: OG - 1	Ochtrup: 02553 97328-27 Steinfurt: 02552 70249-290 0163 5017521	Ochtrup: 02553 97328-20 Steinfurt: 02552 70249-20	martin.ransmann@jobcenter-kreis-steinfurt.de
Haak, Marlies	Verwaltung	48565 Steinfurt, Emsdettener Str. 68	OG Verwaltung Empfang	02552 70249-280	02552 70249-20	marlies.haak@jobcenter-kreis-steinfurt.de
Kölking, Nina (Mo-Do vormittags)	Verwaltung	48565 Steinfurt, Emsdettener Str. 40	4	02552 925-304	02552 925-404	nina.koelking@jobcenter-kreis-steinfurt.de
Siemens, Sabine	Verwaltung	48565 Steinfurt, Emsdettener Str. 68	EG Verwaltung Empfang	02552 70249-281 oder 02552 70249-282	02552 70249-20	sabine.siemens@jobcenter-kreis-steinfurt.de
Ahlers, Mats	Projekt Job aktiv Steinfurt	48565 Steinfurt, Emsdettener Str. 40	16	02552 925-316	02552 925-404	mats.ahlers@jobcenter-kreis-steinfurt.de
Aupers, Katrin (Mo, Di, Do, Fr in Steinfurt) (Mi in Wettringen)	Arbeitsvermittlung / U25 / allg. Personenkreis	48565 Steinfurt, Emsdettener Str. 68 48493 Wettringen, Kirchstr. 19	Steinfurt: OG - 6 Wettringen UG	Steinfurt: 02552 70249-210 Wettringen: 02557 927411	Steinfurt: 02552 70249-20 Wettringen: 02552 70249-20	katrin.aupers@jobcenter-kreis-steinfurt.de
Brühl-Wagner, Susanne	Arbeitsvermittlung / U25	48607 Ochtrup, Gausebrink 71	24	02553 97328-24 0163 7017517	02553 97328-20	susanne.bruehl-wagner@jobcenter-kreis-steinfurt.de
Buss, Jasmin (Di, Do in Borghorst - vormittags) (Mi, Fr in Metelen)	Arbeitsvermittlung	48565 Steinfurt, Emsdettener Str. 68 48629 Metelen, Sendplatz 18	Steinfurt: EG - 8 Metelen: OG - 9	Steinfurt: 02552 70249-211 Metelen: 02556 8928	Steinfurt: 02552 70249-20 Metelen: 02552 70249-20	jasmin.buss@jobcenter-kreis-steinfurt.de
Dankel, Natalie	Arbeitsvermittlung / Arbeitsschutz (RB Steinfurt)	48607 Ochtrup, Gausebrink 71	21	02553 97328-21	02553 97328-20	natalie.dankel@jobcenter-kreis-steinfurt.de
Eisenkrätzer, Guido	Arbeitsvermittlung /U25 / AGH	48607 Ochtrup, Gausebrink 71	Ochtrup: 28	Ochtrup: 02553 97328-28 0163 7017507	Ochtrup: 02553 97328-20	guido.eisenkraetzer@jobcenter-kreis-steinfurt.de

Elling-Tuchel, Annemarie (Mo-Fr in Steinfurt) (n. Bedarf in Ochtrup)	Fachdienst Reha	48565 Steinfurt, Emsdettener Str. 68 48607 Ochtrup, Gausebrink 71	Steinfurt: EG - 6 Ochtrup: 28	Steinfurt: 02552 70249-212 Ochtrup: 02553 97328-28 0163 017520	Steinfurt: 02552 70249-20 Ochtrup: 02553 97328-20	annemarie.elling-tuchel@jobcenter-kreis-steinfurt.de
Flothmann, Hildegund	Arbeitsvermittlung / AGH	48565 Steinfurt, Emsdettener Str. 40	10	02552 925-310 01635016743	02552 925-404	hildegund.flothmann@jobcenter-kreis-steinfurt.de
Hübers, Thorsten	Arbeitsvermittlung	48565 Steinfurt, Emsdettener Str. 68	EG - 5	02552 70249-214	02552 70249-20	thorsten.huebers@jobcenter-kreis-steinfurt.de
Hüsing, Elke	Arbeitsvermittlung	48565 Steinfurt, Emsdettener Str. 68	EG - 4	02552 70249-215	02552 70249-20	elke.huesing@jobcenter-kreis-steinfurt.de
Isfort, Stefanie	Projekt Job aktiv Steinfurt	48565 Steinfurt, Emsdettener Str. 40	16	02552 925-313	02552/925-404	stefanie.isfort@jobcenter-kreis-steinfurt.de
Gadelkrem, Mennatallah (Mo, Mi in Ochtrup) (Di, Do in Borghorst) (Fr in Metelen)	Arbeitsvermittlung / Fachteam Migration und Sprache	48607 Ochtrup, Gausebrink 71 48565 Steinfurt, Emsdettener Str. 68 48629 Metelen, Sendplatz 18	22 EG - 10 OG - 9	Ochtrup: 02553 97328-22 Steinfurt: 02552 70249-213 Metelen: 02556 8928	Ochtrup: 02553 97328-20 Steinfurt: 02552 70249-20 Metelen: 02552 70249 20	mennatallah.gadelkrem@jobcenter-kreis-steinfurt.de
Knocke, Vanessa (Di, Mi, Fr in Steinfurt) (Mo, Do in Metelen)	Arbeitsvermittlung / U 25 / allg. Personenkreis	48565 Steinfurt, Emsdettener Str. 68 48629 Metelen, Sendplatz 18	Steinfurt: OG – 5 Metelen: OG - 9	Steinfurt: 02552 70249-216 Metelen: 02556 8928	Steinfurt: 02552 70249-20 Metelen: 02552 70249 20	vanessa.knocke@jobcenter-kreis-steinfurt.de
Kohnen, Aloys	Personalratsvorsitzender	48565 Steinfurt, Emsdettener Str. 68	EG - 3	02552 70249-220	02552 70249-20	alloys.kohnen@jobcenter-kreis-steinfurt.de
Laukemper, Marion	Projekt Job aktiv Steinfurt	48565 Steinfurt, Emsdettener Str. 40	15	02552 925-312	02552 925-404	marion.laukemper@jobcenter-kreis-steinfurt.de
Latt, Juliette	Projekt Job aktiv Steinfurt	48565 Steinfurt, Emsdettener Str. 40	16	02552 925-316	02552 925-404	juliette.latt@jobcenter-kreis-steinfurt.de
Lütke-Wenning, Marc (Mo, Mi in Ochtrup) (Di, Do, Fr in Horstmar)	Arbeitsvermittlung	48607 Ochtrup, Gausebrink 71 48612 Horstmar, Kirchplatz 1-3	Ochtrup: 23 Horstmar: 34	Ochtrup: 02553 97328-23 Horstmar: 02558 7936 0163 7017523	Ochtrup: 02553 97328-20 Horstmar: 02558 7931	marc.luetke-wenning@jobcenter-kreis-steinfurt.de
Mauracher, Andreas (Mi, Do in Neuenkirchen) (Mo, Di in Steinfurt)	Arbeitsvermittlung / U25-Teamkoordination	48485 Neuenkirchen, Hauptstr. 49-51 48565 Steinfurt, Emsdettener Str. 68	Neuenk.: 4 Steinfurt: OG – 4	Neuenkirchen: 05973 934080-22 Steinfurt: 02552 70249-217 01637017539	Neuenkirchen 05973 934080-20 Steinfurt: 02552 70249-20	andreas.mauracher@jobcenter-kreis-steinfurt.de
Möllerweßel, Rita	Arbeitsvermittlung / AGH	48485 Neuenkirchen, Hauptstr. 49-51	1	05973 934080-21 01635016720	05973 934080-20	rita.moellerwessel@jobcenter-kreis-steinfurt.de
Möhrke, Anna (Mo – Do)	Teamleitung Job aktiv	48565 Steinfurt, Emsdettener Str. 40	Steinfurt: 14	Steinfurt: 02552 925-314 01590 4087809	Steinfurt: 02552 925-404	anna.moehrke@jobcenter-kreis-steinfurt.de
Nieweler, Barbara (Mo, Do, Fr in Steinfurt) (Di, Mi in Ochtrup)	Projekt Job aktiv Steinfurt	48565 Steinfurt, Emsdettener Str. 40 48607 Ochtrup, Gausebrink 71	Steinfurt: 7 Ochtrup: 26	Steinfurt: 02552 925-307 Ochtrup: 02553 97328-26	Steinfurt: 02552 925-404 Ochtrup: 02553 97328-20	barbara.nieweler@jobcenter-kreis-steinfurt.de

Nordine, Abdeslam	Arbeitsvermittlung / Fachteam Migration und Sprache	48565 Steinfurt, Emsdettener Str. 68	EG - 9	02552 70249-222	02552 70249-20	abdeslam.nordine@jobcenter-kreis-steinfurt.de
Nüssemeier, Ingo	Arbeitsvermittlung	48565 Steinfurt, Emsdettener Str. 68	EG - 7	Steinfurt: 02552 70249-218 0163 5017517	Steinfurt: 02552 70249-20	ingo.nuessemeier@jobcenter-kreis-steinfurt.de
Ossenberg, Eva (Mo, Mi, Do, Fr in Neuenkirchen) (Di in Ochtrup)	Arbeitsvermittlung	48485 Neuenkirchen, Hauptstr. 49-51 48607 Ochtrup, Gausebrink 71	Neuenk.: 2 Ochtrup: 23	Neuenkirchen: 05973 934080-22 Ochtrup: 02553 97328-23	Neuenkirchen: 05973 934080-20 Ochtrup: 02553 97328-20	eva.ossenberg@jobcenter-kreis-steinfurt.de
Potthast, Marion (Mo – Mi)	Projekt Job aktiv Steinfurt	48565 Steinfurt, Emsdettener Str. 40	7	02552 925-307	02552-925404	marion.potthast@jobcenter-kreis-steinfurt.de
Prause, Peggy (Mo, Mi, Do, Fr in Steinfurt) (Di in Ochtrup) (Wessels, Sandra / Elternzeit)	Arbeitsvermittlung / Ü50	48565 Steinfurt, Emsdettener Str. 40 48607 Ochtrup, Gausebrink 71	Steinfurt: 6 Ochtrup: 22	Steinfurt: 02552 925-306 Ochtrup: 02553 97328-22	Steinfurt: 02552 925-404 Ochtrup: 02553 97328-20	peggy.prause@jobcenter-kreis-steinfurt.de
Priggen, Hannah	Arbeitsvermittlung	48565 Steinfurt, Emsdettener Str. 40	9	02552 925-309	02552 925-404	hannah.priggen@jobcenter-kreis-steinfurt.de
Sailer, Tanja	Arbeitsvermittlung / U25 / allg. Personenkreis	48565 Steinfurt, Emsdettener Str. 68	OG - 2	02552 70249-219	02552 70249-20	tanja.sailer-kupka@jobcenter-kreis-steinfurt.de
Sönmez, Yasemin (vorm.: BZ / nachm.: JA)	Projekt Job aktiv Steinfurt	48565 Steinfurt, Emsdettener Str. 40	15	02552 925-315	02552 925-404	yasemin.soenmez@jobcenter-kreis-steinfurt.de
Uhlendorf, Robert	Arbeitsvermittlung	48565 Steinfurt, Emsdettener Str. 40	5	02552 925-305 0163 5016721	02552 925-404	robert.uhlendorf@jobcenter-kreis-steinfurt.de
Unger, Kirsten (Di, Mi, Do in Steinfurt)	Arbeitsvermittlung	48565 Steinfurt, Emsdettener Str. 40	8	02552 925-308	02552 925-404	kirsten.unger@jobcenter-kreis-steinfurt.de
Venker, Nicole (Mo, Di in Neuenkirchen) (Mi, Do in Borghorst)	Arbeitsvermittlung	48485 Neuenkirchen, Hauptstraße 49 – 51 48565 Steinfurt, Emsdettener Str. 68	4 OG – 4	Neuenkirchen: 05973 934080-24 Steinfurt: 02552 70249-217	Neuenkirchen: 05973 934080-20 Steinfurt: 02552 70249-20	nicole.venker@jobcenter-kreis-steinfurt.de
Verlage-Lilienbecker, Birgit (Mo, Di, Do in Ochtrup) (nach Bedarf in Steinfurt)	Projekt Job aktiv Steinfurt	48607 Ochtrup, Gausebrink 71 48565 Steinfurt Emsdettener Str. 40	Ochtrup: 26 Steinfurt: 18	Ochtrup: 02553 97328-26 Steinfurt:02552 925-321	Ochtrup: 02553 97328-20 Steinfurt: 02552 925-404	birgit.verlage-lilienbecker@jobcenter-kreis-steinfurt.de
Walde, Sabine (Mo, Mi, Do, Fr in Steinfurt) (Di in Metelen) (Wessels, Sandra / Elternzeit)	Arbeitsvermittlung / U25 / allg. Personenkreis	48565 Steinfurt, Emsdettener Str. 68 48629 Metelen, Sendplatz 18	Steinfurt: EG - 1 Metelen: OG - 9	Steinfurt: 02552 70249-221 Metelen: 02556 8928	Steinfurt: 02552 70249-20 Metelen: 02552 70249 20	sabine.walde@jobcenter-kreis-steinfurt.de

Regionalkoordinator

Name, Vorname	Abteilung / Ort		Raum-Nr.	Telefon	Telefax	E-Mail-Adresse
Diestelhorst, Björn	Regionalkoordination Steinfurt	48565 Steinfurt, Tecklenburger Straße 10	D 2002	02551 69-1753 0160 7170762	02551 69-91753	bjorn.diestelhorst@kreis-steinfurt.de

[Zurück zum Anfang](#)

Leistungsgewährung ALG II Städte und Gemeinden

[Gemeinde Altenberge](#)

[Stadt Emsdetten](#)

[Stadt Greven](#)

[Stadt Hörstel](#)

[Gemeinde Hopsten](#)

[Stadt Horstmar](#)

[Stadt Ibbenbüren](#)

[Gemeinde Ladbergen](#)

[Gemeinde Laer](#)

[Stadt Lengerich](#)

[Gemeinde Lienen](#)

[Gemeinde Lotte](#)

[Gemeinde Metelen](#)

[Gemeinde Mettingen](#)

[Gemeinde Neunkirchen](#)

[Gemeinde Nordwalde](#)

[Stadt Ochtrup](#)

[Gemeinde Recke](#)

[Stadt Rheine](#)

[Gemeinde Saerbeck](#)

[Stadt Steinfurt](#)

[Stadt Tecklenburg](#)

[Gemeinde Westerkappeln](#)

[Gemeinde Wettringen](#)